

1 AFSTÖÐUMYND
1:500

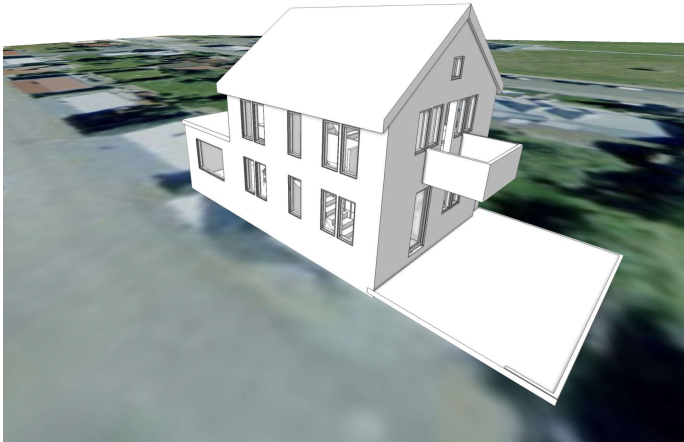

2 NÚVERANDI STAÐA



3 EFTIR BREYTINGU

UMSÓKN UM BYGGINGARHEIMILD FYRIR MANNVIRKI Í UMGANGSFLOKKI 1

Sótt er um heimild fyrir útlitsbreytingar, færslu á inngangi og nýtt bílastæði og hleðslustöð við Hlíðarveg 4 ísafirði. Sótt er um að minnka þakhalla og bæta við gluggum á langhlíðum efri hæðar og breyta gluggasetningu efri hæð á norðurgafl. Loka núverandi aðalinngangi og færa hann á suðurhlíð hússins. Þá er sótt um að gera plan sunnan við húsíð fyrir aðalinngang bílastæði og hleðslustöð.

BYGGINGARLÝSING;

- a) Götuhelti og númer;
Hlíðarvegur 4
a) Auðkennisnúmer
L138364 - 4200-1-39430040
b) Notkun / starfsemi
Íbúðarhús
heild, sbr. ÍST 50.
c) Fjöldi hæða
3
c) Stærðir og nýtingarhlutfall
Sjá skráningartöflu
d) Heildarfjöldi bílastæða
1
e) Fjöldi bílastæða fyrir fatlaða
1
E) Almenn lýsing á burðarkerfi, s.s. byggingarefni hæðarskila, stigum, veggjum og efstu loftplötu/paks.
e) Almenn lýsing á stigum
Stigar eru hannaðir í samræmi við og fylgja greinum 6.4.6., 6.4.7. og 6.4.8. í byggingarreglugerð
e) Almenn lýsingu á veggjum
Húsið er steinsteypt íbúðarhús múrað að utan og einangrað að innan. Ofan á veggj og gaffa hússins verða byggðir lágir veggir úr einangraðri timburgrind. Ráðgert er að einangra núverandi veggj að utan með 100 mm grind og einangrun og klæða með timbri.
Innan við einangrun nýrra veggja kemur rakaserra, rafmagnsgrind og tvöföld gipsklæðning.

- e) Almenn lýsingu á efstu loftplötu/paks.
Þak verður hefðbundið sperrþak klætt með báruðu alusinki, einangrað með 220mm þakull, og loftað enda á milli sperra.
Neðan við eingangurn er rakaserra rafmagnsgrind og einfalt lag af gipsi eða loftaðúkur. Milli núverandi gaffa kemur mænissbiti úr limtré og súlur samkvæmt hönnun verkfræðings.
Gluggar eru úr viði. Gler er k-gler. Gólf sitt gler og gler í tveimur stórum rúðum skal amk vera gert úr 6 mm hertu öryggisgleri í ytra byrði og 8,8 mm samlimdu gleri í innra byrði.
Björgunarop / útidyr eru í hverju herbergi. Handslökkvitæki og reykskynjarar verða settir upp í samræði við eldvarnareftirlit með hlöðsón af aðaltekningum. Brunatæknileg atíði eru samkvæmt reglugerð. Allt aðgengi hússins er í samræmi við algilda hönnun.
G) Gerð og hæð handrída innan sem utan bygginga og á lóð, s.s. við tröppur, stiga, svalir og verandir, gryfjur og aðrar mishæðir.
g) Gerð og hæð handrída innan byggingar
Handríði eru amk. 110 cm há og klædd upp í 80 cm að innan
g) Gerð og hæð handrída utan byggingar og á lóð.
Samkvæmt byggingarreglugerð
H) Einangrun allra byggingarhluta, þ.e. gerð hennar og þykkt svo og reiknað einangrunargildi hvers einstaks byggingarhluta
h) Einangrun útvegja
145mm þilull í nýjum hlutum.
h) Einangrun þaks
220mm þakull
I) Gerð innveggja og innihurða, þ.m.t. er hljóðeinangrun og brunavörn. Eiginleikar klæðninga innanhúss
i) Gerð innveggja
Innveggir eru timburveggir, timburgrind klædd með rakapólum spónaplotum og yfir þær með gífsplötum, rakapólum þar sem rakaálag er mikið. Innveggir eru einangraðir með amk. 50 mm þilull.
i) Gerð innihurða, þ.m.t. er hljóðeinangrun og brunavörn. Stærð fullnægjir þörf vegna þeirrar umferðar sem gert er ráð fyrir innanhúss. Þær fullnægja þeim bruna og hljóðvistarkröfum sem til þeirra eru gerðar og eru í samræmi við gr. 6.4.3. í byggingarreglugerð
i) Innihurðir eru hefðbundnar timbur hurðir.
J) Kerfisloft og uppbyggð gólf eða kerfisgólf o.þ.h.
K) Lagnaleiðir og upphitun
Notast verður við núverandi lagnakerfi hússins

- k) Loftfæsing
Vélræn loftfæsing er frá baði, eldhúsi og þvottahúsi. Opnanleg fóg eru í öllum íverurýmum. Góð loftfæsing tryggir að ekki verður rakapétting í húsinu og þar með er myglu- og sveppamyndum ólíklegri. Innblástur er hafður við meiri en útsog þannig að í húsinu sé yfirþrýstingur.
L) Brunavarnir og flóttaleiðir. Slökkvitæki, viðvörnarkerfi, úðakerfi, reyklosun, neyðarlýsing og leiðamerkingar. Annað er varðar brunavarnir og öryggi fólks innan mannvirkisins
I) Brunavarnir og flóttaleiðir
Björgunarop / útidyr eru í hverju herbergi. Handslökkvitæki og reykskynjarar verða settir upp í samræði við eldvarnareftirlit með hlöðsón af aðaltekningum. Brunatæknileg atíði eru samkvæmt byggingarreglugerð.
I) Viðvörnarkerfi, úðakerfi, reyklosun, neyðarlýsingu og leiðamerkingar.
Eru samkvæmt byggingarreglugerð kafla 9.4.
M) Hljóðvistarörður
n) Hljóðvist
uppfyllir kröfur til hljóðvistarflökks C samkvæmt staðlinum ÍST 45.
N) Öryggisbúnaður, s.s. innbrotaviðvörn, brunaviðvörnarkerfum, vatnsúðakerfum, Á ekki við
O) Tæknibúnaður
Á ekki við
P) Atíði er varða aðgengi og algilda hönnun.
Allt aðgengi hússins er í samræmi við algilda hönnun.
Q) Frágangur lóðar.
Er í samræmi við algilda hönnun og þannig gerður að hvergi skapast fallhætta.
R) Meðhöndlun sorps og meðferð hættulegra efna.
Sorpskýri eru staðsett við aðkomu, sjá afstöðumynd og er fyrir þrjár tunnur, svo megi bæta við vegna flokkunar.

Lagfæring	Dagsetning	Skýring

Útgáfa	Dagsetning	Skýring

Kjartan Arnason - arkitekt kt.: 241273 - 5989
Kjartan Arnason - hönnunartjóri kt.: 241273 - 5989

ÖLL MÁL SKAL SANNNREYNA Á VERKSTAÐ ÁÐUR EN SMÍÐI HEFST

HLÍÐARVEGUR 4 HLÍÐARVEGI 4 400 ÍSAFIRÐI		6.2.2023
AFSTAÐA OG UMSÓKN FRAMKVÆMDALEYFI		ADALUPPDRATTUR
Breyting:	Teikn.nr.:	AA-01
Útgáfud.:	Msk.:	1:500, 1:100
06.02. 2023		

kaa
Kjartan Arnason arkitekt • v. 1400 101101
KJARTAN ARNASON

ÞANNAD ER AD MELA AF TEIKNINGUM
TEIKNINGU ÞESSA MA EKKI ENDURNYNTA MED NEJNUM HETTAD HLUITA TEI AD HEILD AN SKRIFLEGS LEYFIS
HEFST



1 ÞAKMYND
1:100

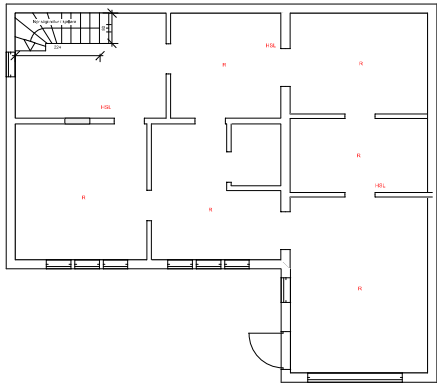

4 KJALLARI
1:100

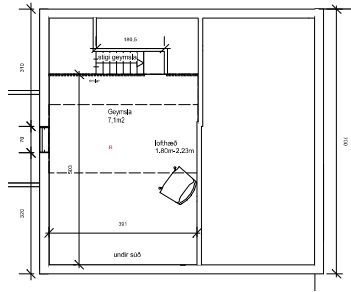

2 GEYMSLA
1:100

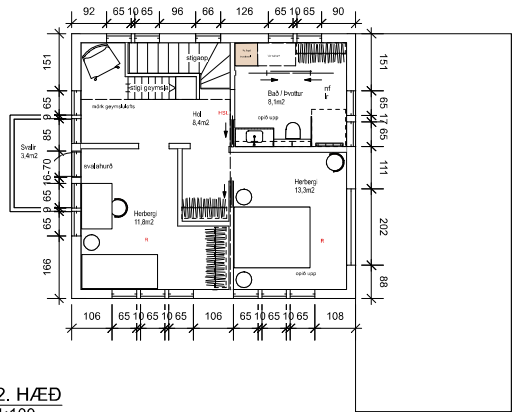

3 2. HÆÐ
1:100

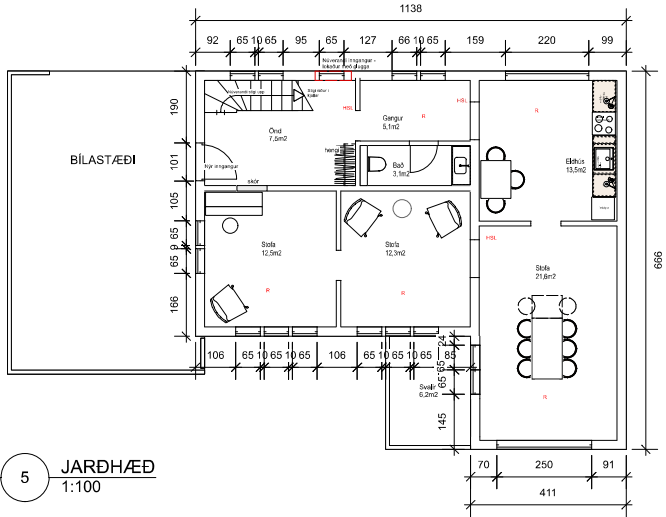

5 JARÐHÆÐ
1:100

Lagfæring	Dagsetning	Skýring

Útgáfa	Dagsetning	Skýring

Kjartan Arnason - arkitekt kt.: 241273 - 5989
Kjartan Arnason - hönnunarstjóri kt.: 241273 - 5989

ÖLL MÁL SKAL SANNREYNA Á VERKSTAÐ ÁÐUR EN SMÍÐI HEFST

HLÍÐARVEGUR 4
BYGGINGARHEIMILD
400 ÍSAFIRÐI 6.2.2023

GRUNNMYND 1.100		ÁÐALUPPDRATTUR
Breyting:	Tekinn, nr.:	kaa Kjartan Arnason arkitekt • v.t. 5400 1011101 KJ. 54 914 1890
Útgáfud.	Múk:	
06.02.2023	1:500, 1:100	

ÞANNAD ER AD MELA AF TEIÞINGULUM
TEIÞINGULU ÞESSA MÅ EKKI ENDURNYNTA MED MEINUM HETTI AD HLUTA TIL EÐA HEILD AN SKRIFLEGS LEYFIS
TEIÞINGULUM

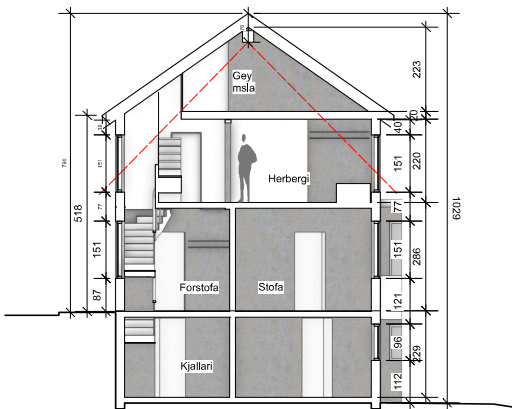

1 Þversnið 1:100

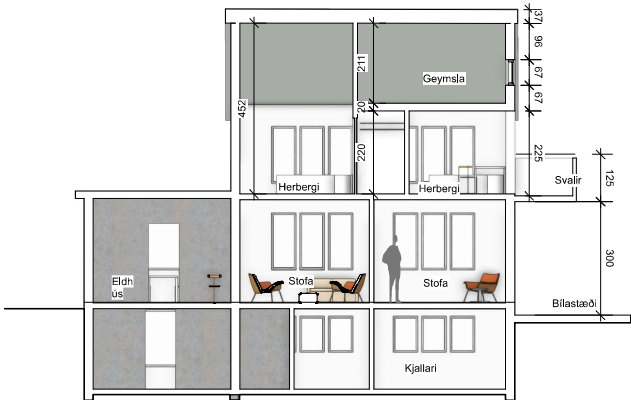

2 LANGSNIÐ 1:100

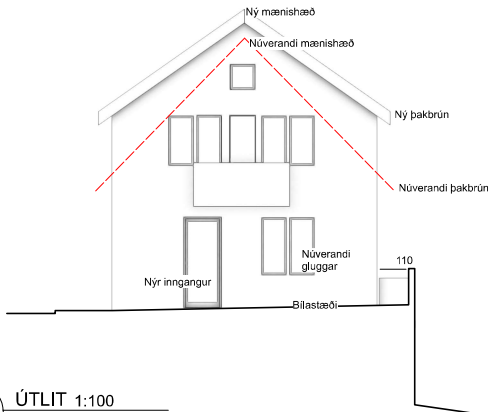

3 ÚTLIT 1:100

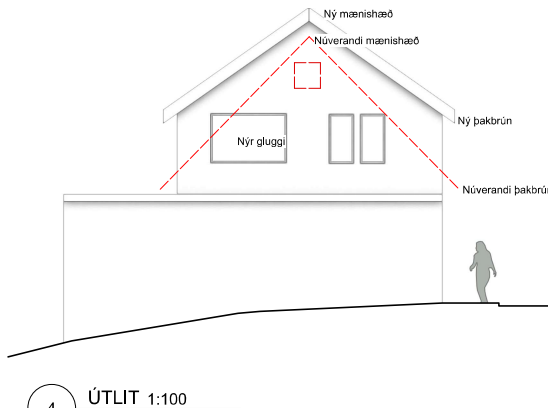

4 ÚTLIT 1:100

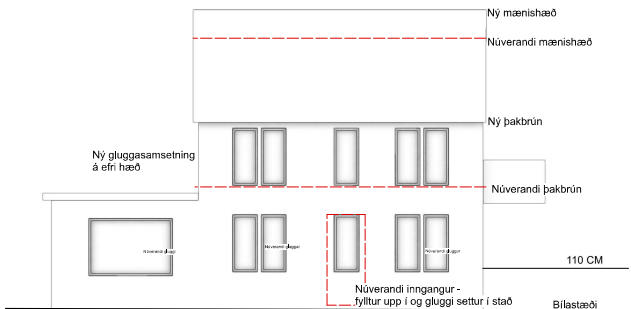

5 ÚTLIT 1:100



6 ÚTLIT 1:100

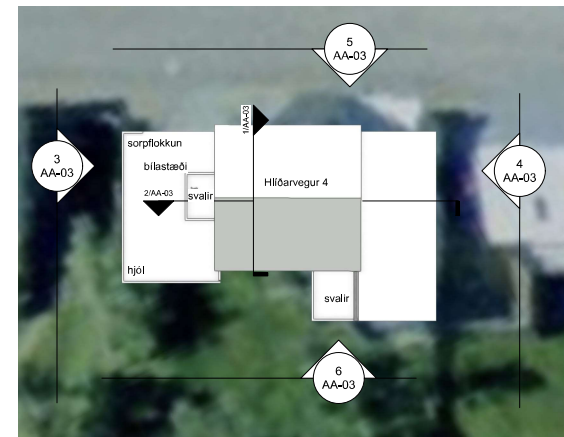

7 ÞAKMYND 1:200

Lagfæring	Dagsetning	Skýring

Útgáfa	Dagsetning	Skýring

Kjartan Arnason - arkitekt kt.: 241273 - 5989
Kjartan Arnason - hönnunarstjóri kt.: 241273 - 5989

ÖLL MÁL SKAL SANNREYNA Á VERKSTAD ÁÐUR EN SMÍÐI HEFST

HLÍÐARVEGI 4 BYGGINGARHEIMILD 100 ÍSAFIRÐI		6.2.2023
ÚTLIT OG SNID 1:100		ADALUPPDRATTUR
Breyting:	Tekning:	AA-03
Útgáfudagur:	Mál:	1:100, 1:200
06.02.2023		
BANNAD ER AD MELA AF TEIÐINGULUM TEIÐINGULU ÞESSA MA EKKI ENDURNYNTA MED MEINUM HATTIÐAD HLUTA TIL EÐA I HEILD AN SKRIFLEGS LEYFIS ÞESSA MA		kaa Kjartan Arnason arkitekt • hl. 2401111111 Kjartan Arnason arkitekt • hl. 2401111111